

COMUNE DI SANTARCANGELO DI R. (RN) Provincia di Rimini

ELABORATO GRAFICO ALLEGATO A PIANO DI RECUPERO AI SENSI DELL'ART. 12 bis commi n° 2 e 3 DEL R.U.E. VIGENTE PER OPERE DI RISTRUTTURAZIONE EDILIZIA AD IMMOBILE DI CIVILE ABITAZIONE SITO IN SANTARCANGELO DI R. (RN) VIA ZUPPA n° 11

PRECEDENTI EDILIZI: IMMOBILE PRE-BELLICO
P.E. n° 189 DEL 05/10/1964
P.E. n° 158/1963
S.C.I.A. n° 4730A/2018 Prot. n° 35678 DEL 03/12/2018

UBICAZIONE: VIA ZUPPA n° 11, 47822 - SANTARCANGELO DI R. (RN)

PROPRIETA': SIG. PAOLINI ROBERTO - C.F. PLN RRT 68P30 H264I
VIA BELLAERE - 47822 SANTARCANGELO DI R. (RN)

PROGETTAZIONE E D.L.: DOTT. ARCH. PAOLO AMATI
PROGETTAZIONE E D.L.: DOTT. ING. STEFANO COVERI

PARTICOLARI COSTRUTTIVI (V.2)

TAVOLA 08 SCALA: 1:10 1:50 1:1000 1:5000 DATA: LUGLIO 2021 AGGIORN. AGOSTO 2021



PAOLO AMATI ARCHITECTURE

ESTRATTO R.U.E. - CENTRO STORICO SCALA 1:5000



ESTRATTO DI MAPPA SCALA 1:1000

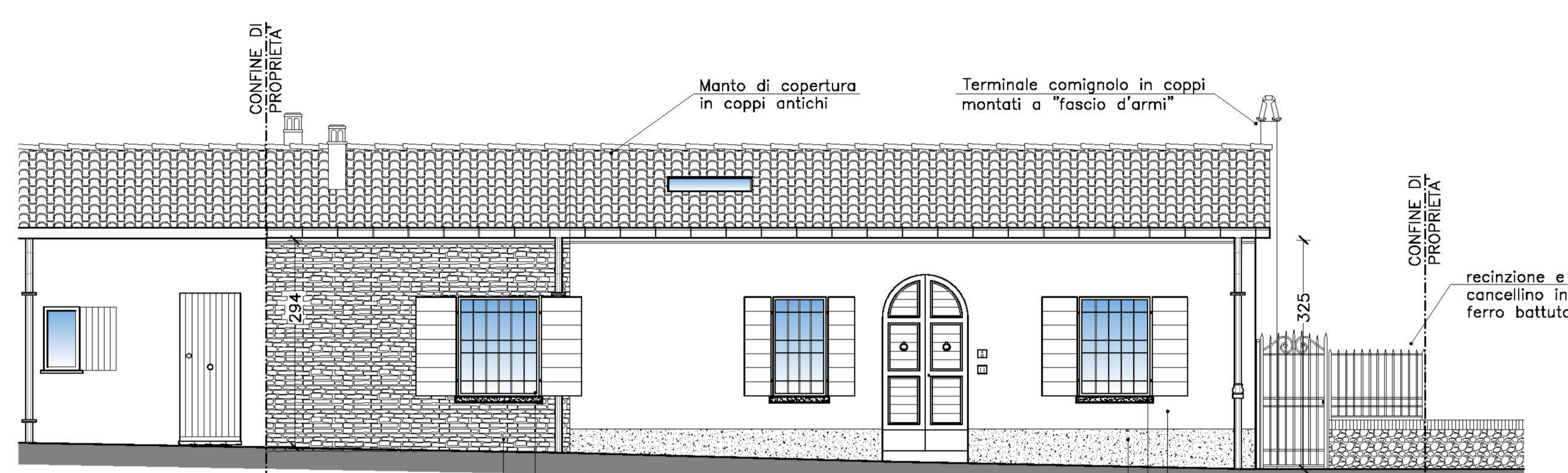

FRONTE SU VIA ZUPPA
PROGETTO - SCALA 1:50



PROSPETTO RETRO
PROGETTO - SCALA 1:50

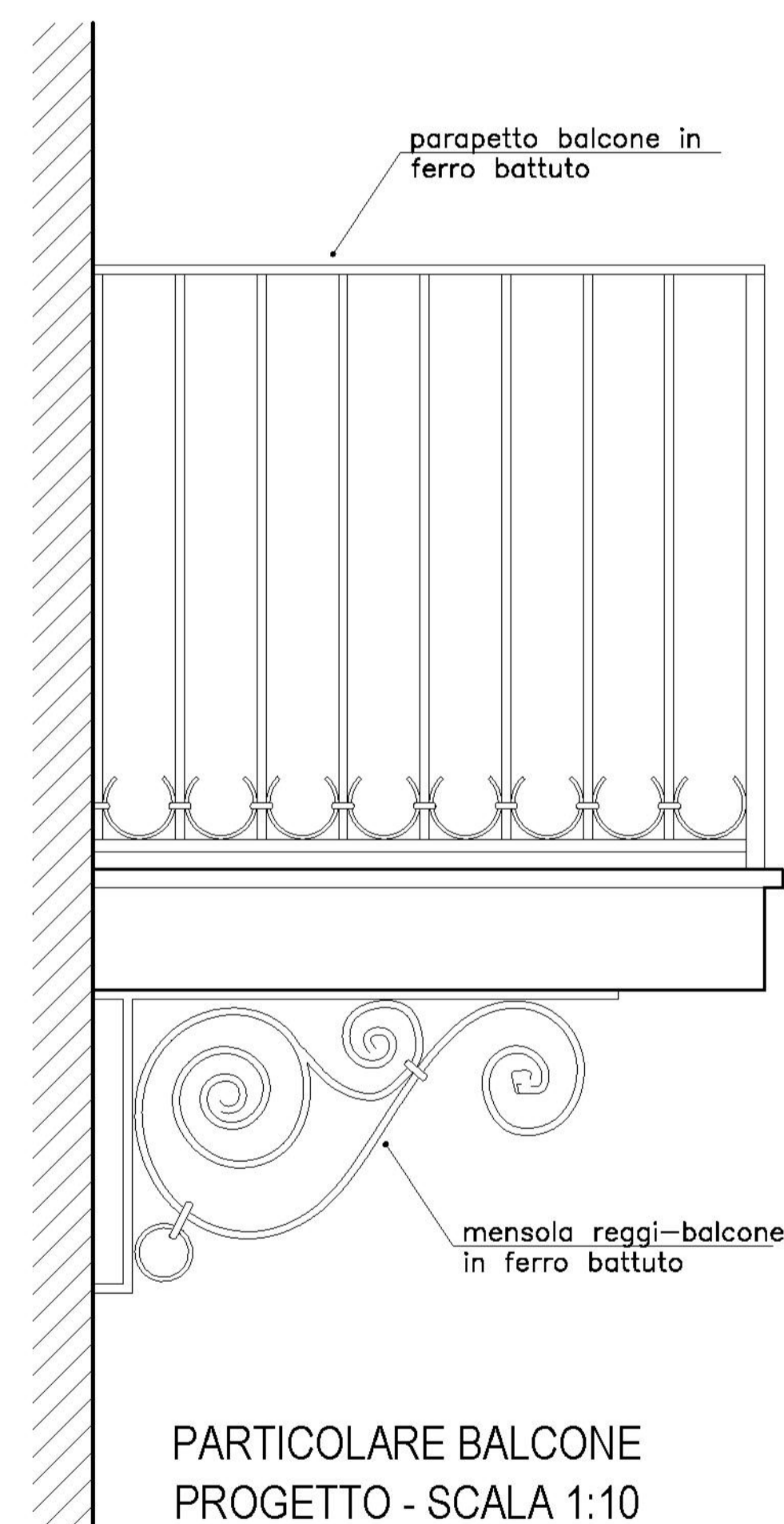

PARTICOLARE BALCONE
PROGETTO - SCALA 1:10

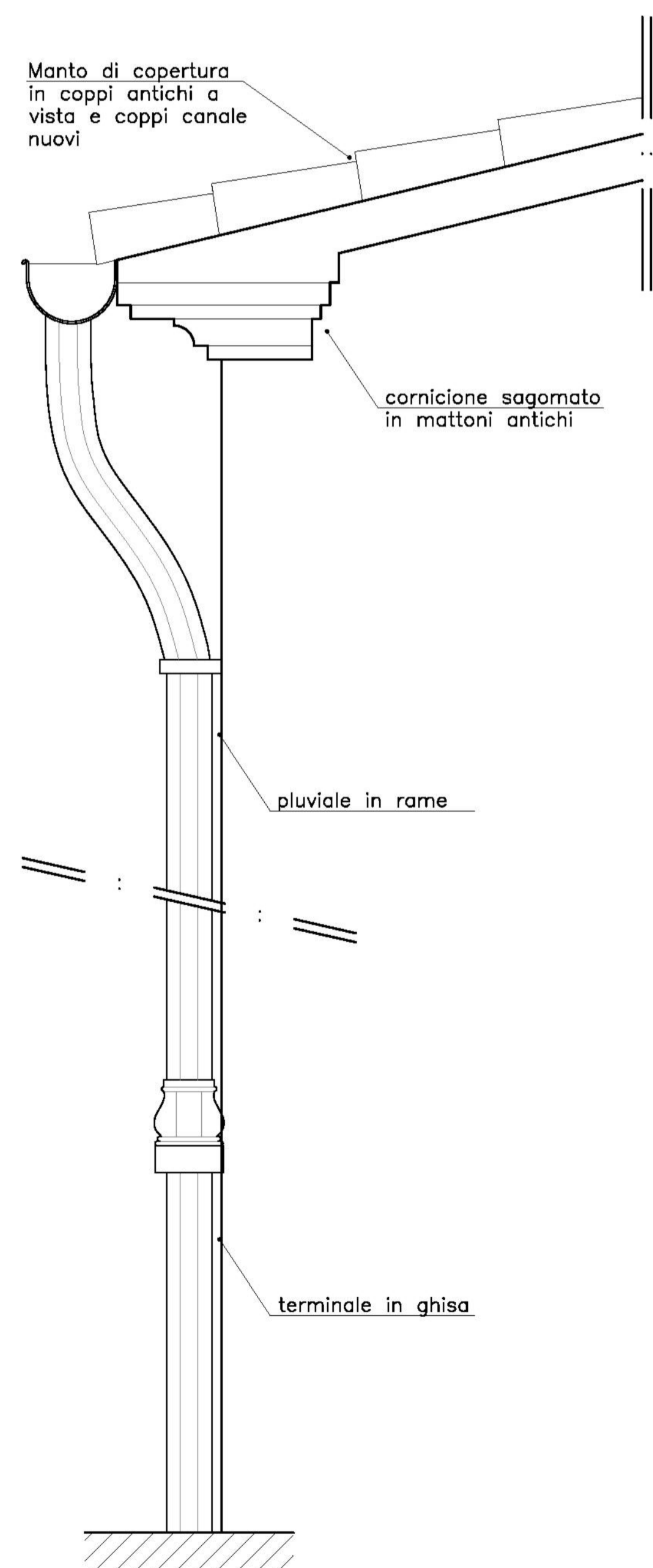

PARTICOLARE PLUVIALE
PROGETTO - SCALA 1:10

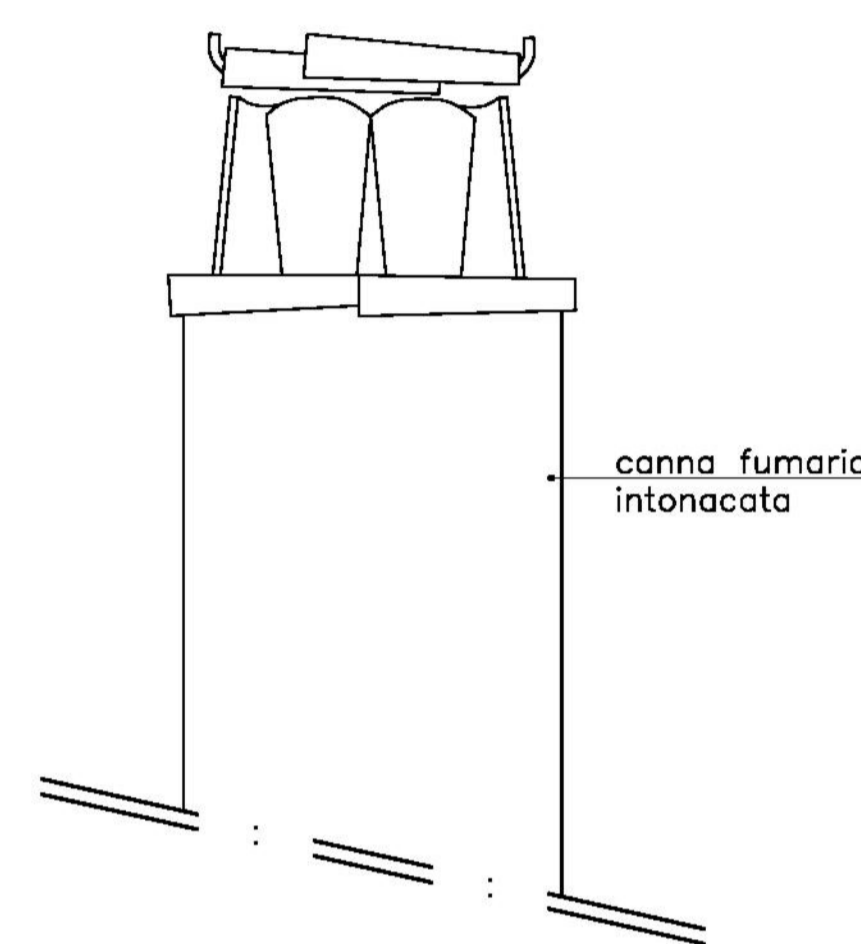

PARTICOLARE COMIGNOLI
CON COPPI A FASCIO D'ARMI
PROGETTO - SCALA 1:10

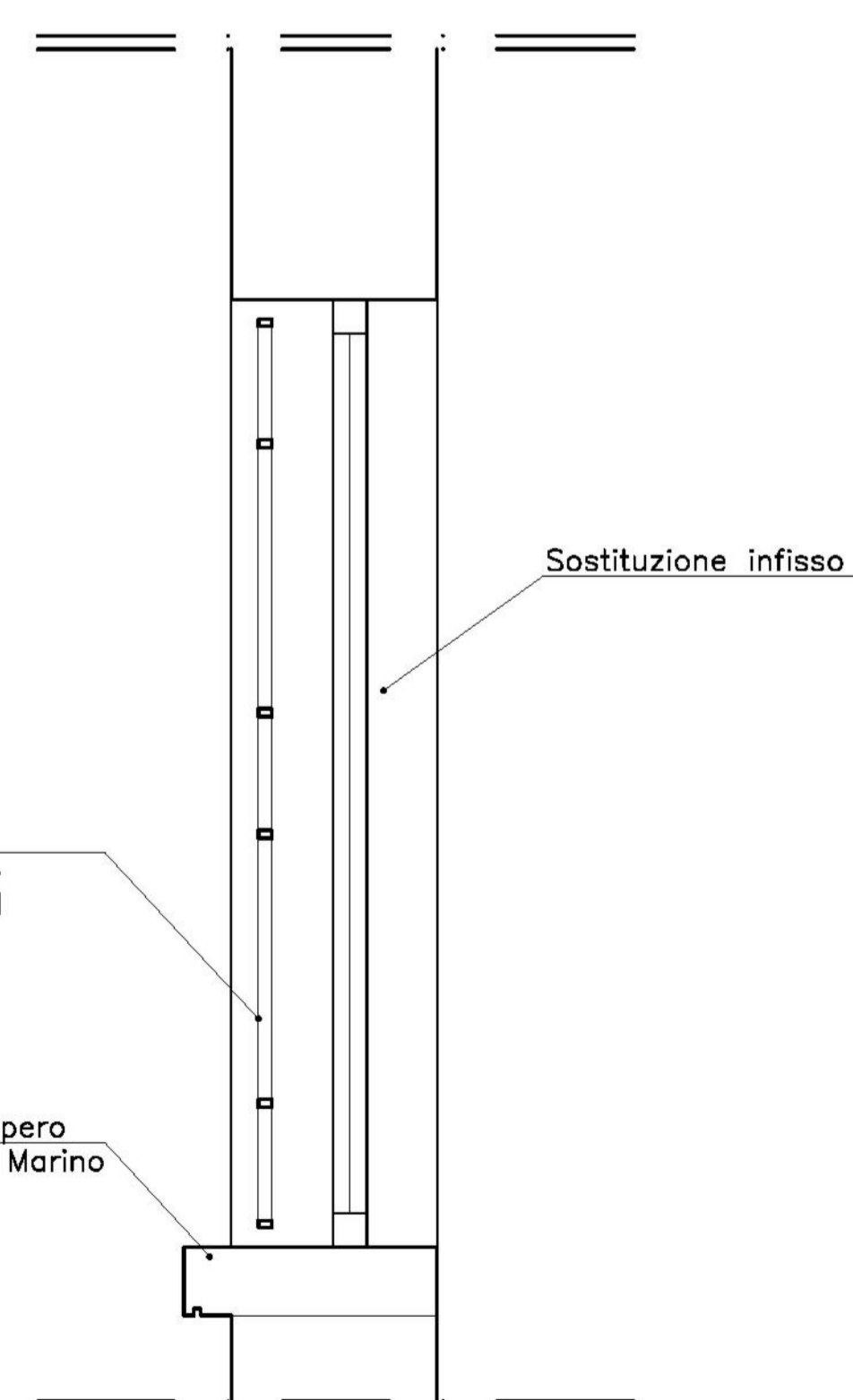

PARTICOLARE FINESTRA
PROGETTO - SCALA 1:10

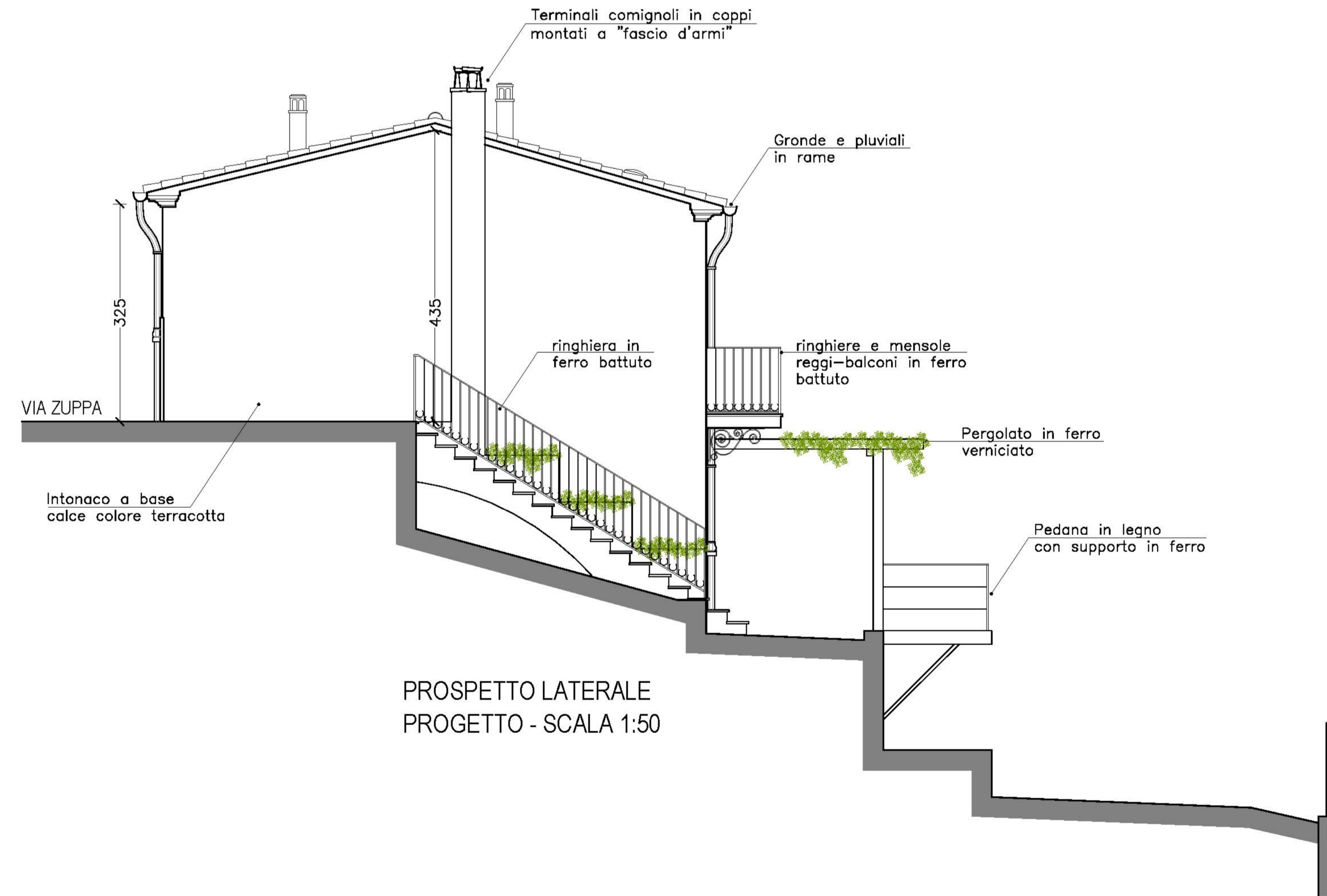

PROSPETTO LATERALE
PROGETTO - SCALA 1:50